

PREFEITURA MUNICIPAL DE DIVINO
ESTADO DE MINAS GERAIS
CNPJ: 18.114.272/0001-88

Conteúdo: PLANTA BAIXA	
Proprietário: Prefeitura Municipal de Divino - Mauri Ventura do Carmo	
Resp. Técnico: Keverton Oliveira Silva – CREA-MG 224.062/D	
Endereço: Neblina, Divino-MG. Coordenada: -20.595345, -42.216637	Folha 1/3
Unidade das Cotas: Metros	
Escala: Especificado no projeto	
Data de conclusão: 09/06/2021 Data da última Revisão: 17/06/2021	

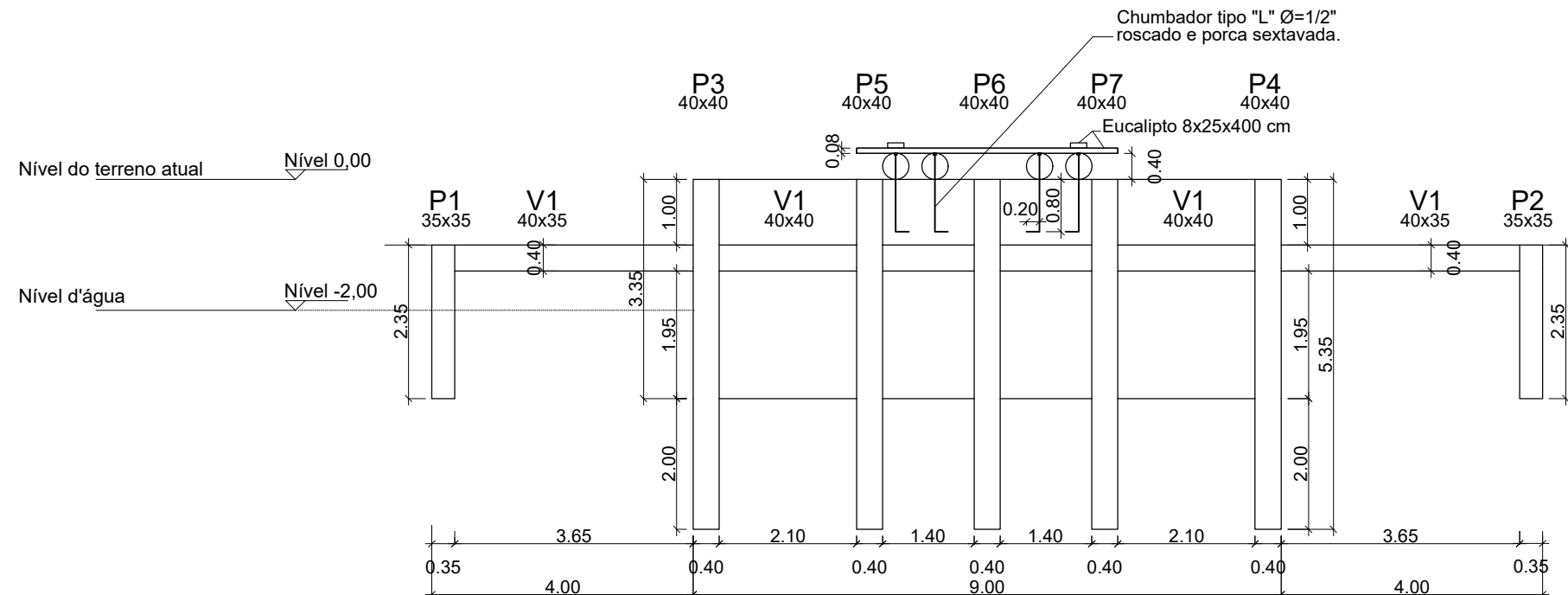

CORTE TRANSVERSAL A-A
ESCALA 1:100

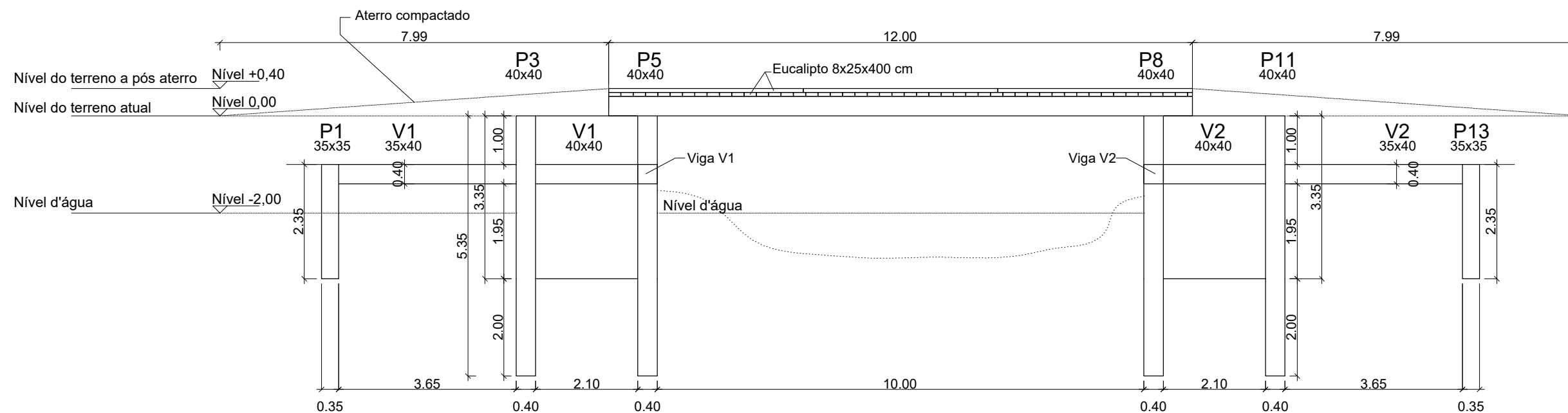

CORTE LONGITUDINAL B-B
ESCALA 1:100



PREFEITURA MUNICIPAL DE DIVINO
ESTADO DE MINAS GERAIS
CNPJ: 18.114.272/0001-88

Conteúdo: CORTE TRANSVERSAL A-A E LONGITUDINAL B-B

Proprietário: Prefeitura Municipal de Divino - Mauri Ventura do Carmo

Resp. Técnico: Keverton Oliveira Silva – CREA-MG 224.062/D

Endereço: Neblina, Divino-MG. Coordenada: -20.595345, -42.216637

Unidade das Cotas: Metros

Escalas: Especificado no projeto

Data de conclusão: 09/06/2021

Data da última Revisão: 17/06/2021

Folha
2/3

P1=P2=P13=P14
Sem Escala

ALA - L1 e L2

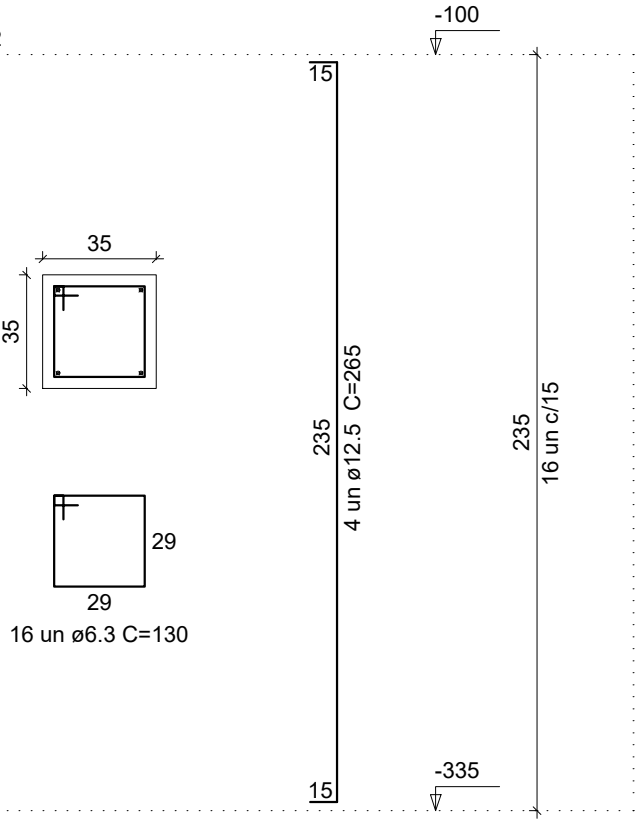

P3=P4=P5=P6=P7=P8=P9=P10=P11=P12
Sem Escala

ALA - L1 e L2

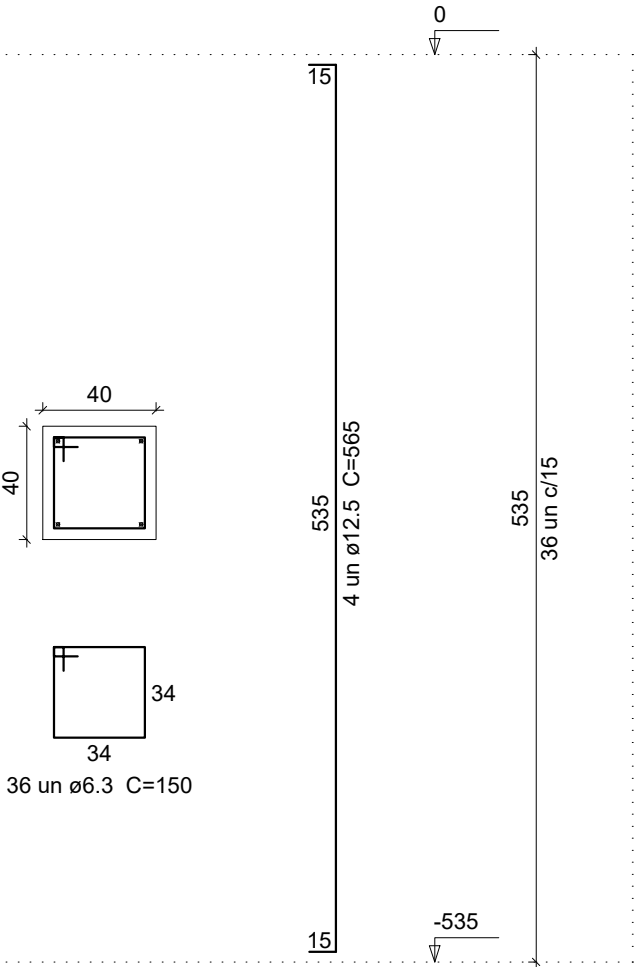

Malha de aço dupla em cada cabeceira, ø6.3mm, com cobertura de 3 cm, espaçamento de 15x15cm

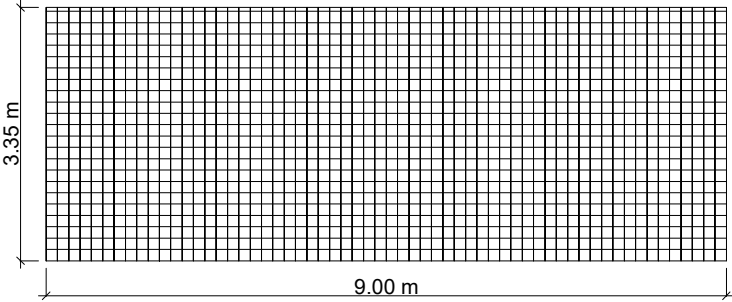

V1=V2
SEM ESCALA

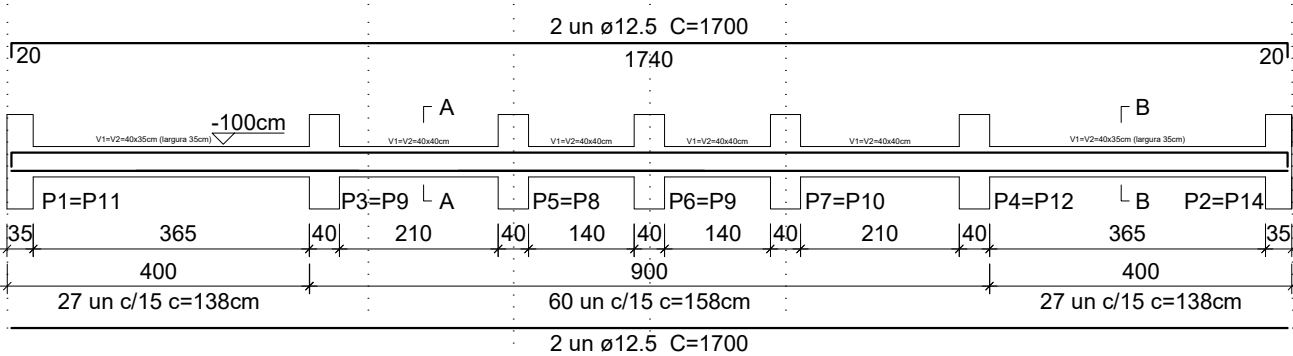

SEÇÃO A-A
SEM ESCALA

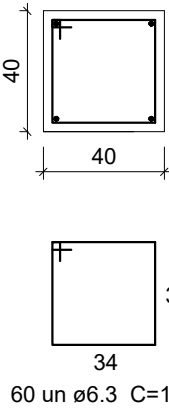

SEÇÃO B-B
SEM ESCALA

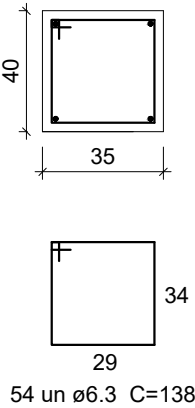

 PREFEITURA MUNICIPAL DE DIVINO ESTADO DE MINAS GERAIS CNPJ: 18.114.272/0001-88	
Conteúdo:	DETALHAMENTO DAS FERRAGENS
Proprietário:	Prefeitura Municipal de Divino - Mauri Ventura do Carmo
Resp. Técnico:	Keverton Oliveira Silva – CREA-MG 224.062/D
Endereço: Neblina, Divino-MG. Coordenada: -20.595345, -42.216637	Folha 3/3
Unidade das Cotas: Centímetros.	
Escalas: Especificado no projeto.	
Data de conclusão: 09/06/2021 Data da última Revisão: 17/06/2021	